Sonntag
11. Oktober 2020
11:00 – 18:00 Uhr
Kämpfelbachhalle - Bilfingen

Herzlich Willkommen, bei der Präsentation unserer Messe-Aussteller/innen.

Wir haben es geschafft eine große Vielfalt an hochkarätigen Ausstellern und Vorträgen zusammen zu tragen. Nun wünschen wir viel Spaß beim schmökern und viel Vorfreude auf interessante und hilfreiche Erfahrungen und Begegnungen.

Mit großer Pflanzentauschbörse!!!

Rahmenprogramm

11:00 Uhr	**Begrüßung Violinengruppe Musik u. Kunstschule Westlicher Enzkreis e.V.**
11:30 Uhr	**UR-TON Trommeln**
12:30 Uhr	**Bretonische Tänze**
14:30 Uhr	**UR-TON Trommeln**
17:00 Uhr	**Violinengruppe**
18:00 Uhr	**Agnihotra**

Antonino Bellitto Inneneinrichtungen &
Interessengemeinschaft Effektive Mikroorganismen
Sigrid Bellitto Naturheilkundeberaterin DNB® www.bellitto.de

Vorträge

Außenbereich UG

11:15 - 11:45 Uhr **Bernd Frank-Schellhammer** Agnihotra „Vedisches Feuerritual“ zur Heilung der Erde.

11:50 - 12:20 Uhr **Sabine Götz** Lesung zu meinem Buch „Die Geschenke der Stille“

12:25 - 12:55 Uhr **Edeltraud Maria Östringer** Heile Deine Urwunde

13:00 - 13:30 Uhr **Frank Heuser** Die Schlüssel zu Deinem „göttlichen“ Leben

13:35 - 14:05 Uhr **Katharina Daboul** „Erfolg im Leben - was das Leben von uns will. Erfolg aus systemischer Sicht und Qualitäten des SEINS.“

14:10 - 14:40 Uhr **Eugen Gligor** Ändere Dein Wasser und Dein Leben verändert sich!

14:45 - 15:15 Uhr **Ute Bauer** Wie schaffe ich selbst die Voraussetzung für Gesundheit?

15:20 - 15:50 Uhr **Johann Metzger** Umgang mit Stress

15:55 - 16:25 Uhr **Elke Weiß** Transformierendes heilsames Malen.

16:30 - 17:00 Uhr **Tina Wahren** „Du wartest auf ein Zeichen, das Dir sagt ALLES WIRD GUT. Hier ist es.“

17:05 - 17:35 Uhr **Ulrike Fischer- Heiß** „Mit unseren Energien achtsam umgehen lernen“ Für mehr Gesundheit, Vitalität und Kohärenz.

17:40 - 18:10 Uhr **Joachim Josef Wolf** Wie funktioniert der Kinesiologische Muskeltest

Raum 2 OG

11:30 - 12:00 Uhr **Ana Logemann Neue Gesundheit n.e.V.** Enneasomatik - ”Wie unsere Wahrnehmung unseren Körper formt”

12:05 -12:35 Uhr **Anette Kurz** Haus-/Personenräucherungen

12:40 -13:10 Uhr **Sylvia Wilms** Effektiv zur Ruhe kommen, mit der eigenen Körperwahrnehmung den Alltag gesund und bewusst gestalten.

13:15 - 13:45 Uhr **Sonja Nusche** Die Macht der Gedanken – Worte werden Wirklichkeit

13:50 -14:20 Uhr **Bernard Pietsch** Aufbau der Zellspannung für eine bessere Gesundheit! Russische Weiterentwicklung einer 100-jährigen Technologie nach Nicola Tesla und Georges Lakhowsky-Hoffnung für Schwerkranke!

14:25 - 14:55 Uhr **Michael Thoma Spirituelle Lebensberatung** Indian Balance Training

15:00 - 15:30 Uhr **Sigrid Bellitto** EM Effektive Mikroorganismen Kleinste Lebewesen als großartige Helfer für Mensch und Umwelt

15:35 - 16:05 Uhr **Michael Arne Hellenbrandt** „Wasseradern, Erdstrahlen . . . welcher Belastung sind wir ausgesetzt und wie finden wir sie?“

16:10 - 16:40 Uhr **Jeannette Fehrer** Die Craniosakrale Therapie - achtsam, respektvoll, ganzheitlich

16:45 - 17:15 Uhr **Dr. Rosina Sonnenschmidt** „Gesund bleiben – gesund werden. Was heißt das in unserer Zeit?“

17:20 - 17:50 Uhr **Manfred Müller** Physiognomie – Was sehe ich in meinem Gesicht?

Messeaussteller “Gesundheit und Natur mit allen Sinnen” Sonntag, 11.10.2020

Gabriele Kuner+Ingeborg Blessing	Prävention+Nahrungsoptimierung	1
Anette Kurz	Räucheranwendungen	2
Monika Beck	Klangmeditation, Klangschalenmassage	3
Bernard Pietsch	Hochfrequenzanwendung	4
Ute Bauer	Heilmagnetische Ordnungstherapie	5
Volker Götz	Holzschmuck-Pyramidenenergie	7
Uschi Alber	Energetix Schmuck	8
Bettina + Bernd Schönborn	Gesundheitsanalysen- Darmgesundheit	9
FrohKöstlich	Bio-Rohkosttorten, Bio-Filterkaffee	10
Detlef Pfrommer	Dr. Niedermaier Pharma GmbH	11
Joachim-Josef Wolf	Geo Baubiologie, Praxis für Psychotherapie	12
Andrea Strauß	Ernährungsberaterin & Physiotherapeutin	13
Johann Metzger	Therapeutisches Coaching	14
Susanne Götz	Physikalische Gefäßtherapie Bemer	15
Sylvia Wilms	Gesundheitspraktikerin Coach	16
Jeanette Fehrer	Naturheilpraxis Cranio-Sacral-Therapie	17
Ulrike Fischer-Heiß	Heilpraktikerin, Narbenbehandlung	18
Edeltraud-Maria Östringer	Geistiges Heilen	19
Jasmine und Thomas Drachsler	Ganzheitliches Coaching	20
Michael Arne Hellenbrandt	Umlenken von Erdstrahlen	21
Elke Weiß	Holistisches Coaching der Neuen Zeit	22

Roswita Held	Lavylites Naturkosmetik / Naturessenzen	23
Sonja Nusche	Geistiges Heilen	23
Naturheilverein PF	Salzgrotte Mirasal GmbH	24
Homa-Hof-Heiligenberg	**Agnihotra** „Vedisches Feuerritual“	25
Nicole Wößner/Kraftkernwerk	Heilpraktikerin klass.Homöopathie/ Hanfprodukte	26
Silvia Albrecht	Eltern-und Schlafcoach	27
Elisabeth Pulvermüller	Reconectiv Healing nach Eric Pearl	28
Sigrid Bellitto	Effektive Mikroorganismen	29
Sabine Götz	„Systemische Herzklang-Arbeit“	30
Tina Wahren	Freundeskreis Naturheilkunde im Schloss e.V.	31
Manfred Müller	Physiognomik	32
Ana Logemann	Neue Gesundheit n.e.V.	32
Romy Pfundstein	Seelenmandalas	33
Kangenwasser	schadstoffgefiltert, mikrostrukturiert, antioxidant	34
Helmut Mathis	Ur-Ton Trommeln	35
Frank Heuser	Moderne Heilarbeit und Aktivierung	37
Katharina Daboul	primaSige Kraft und Weisheit bewussten Lebens	38
AA Anonyme Alkoholiker	und AL-Alanon Familiengruppen	39
Regine Sessler	Kreativ sein mit Naturmaterialien	40
IUVK Initiative-Kämpfelbach	Informationen zu 5G Bürgerinitiative	41
Hofgut Buckenberg	Alpakas	42
Michael Thoma	Schamanische Rituale und Heilarbeit	43
Gert Sommer	Krankenverein Ersingen e.V.	44
Lothar Hoffmann	Arbeiten aus Holz (Bienen-Hotel)	44

Messeplan

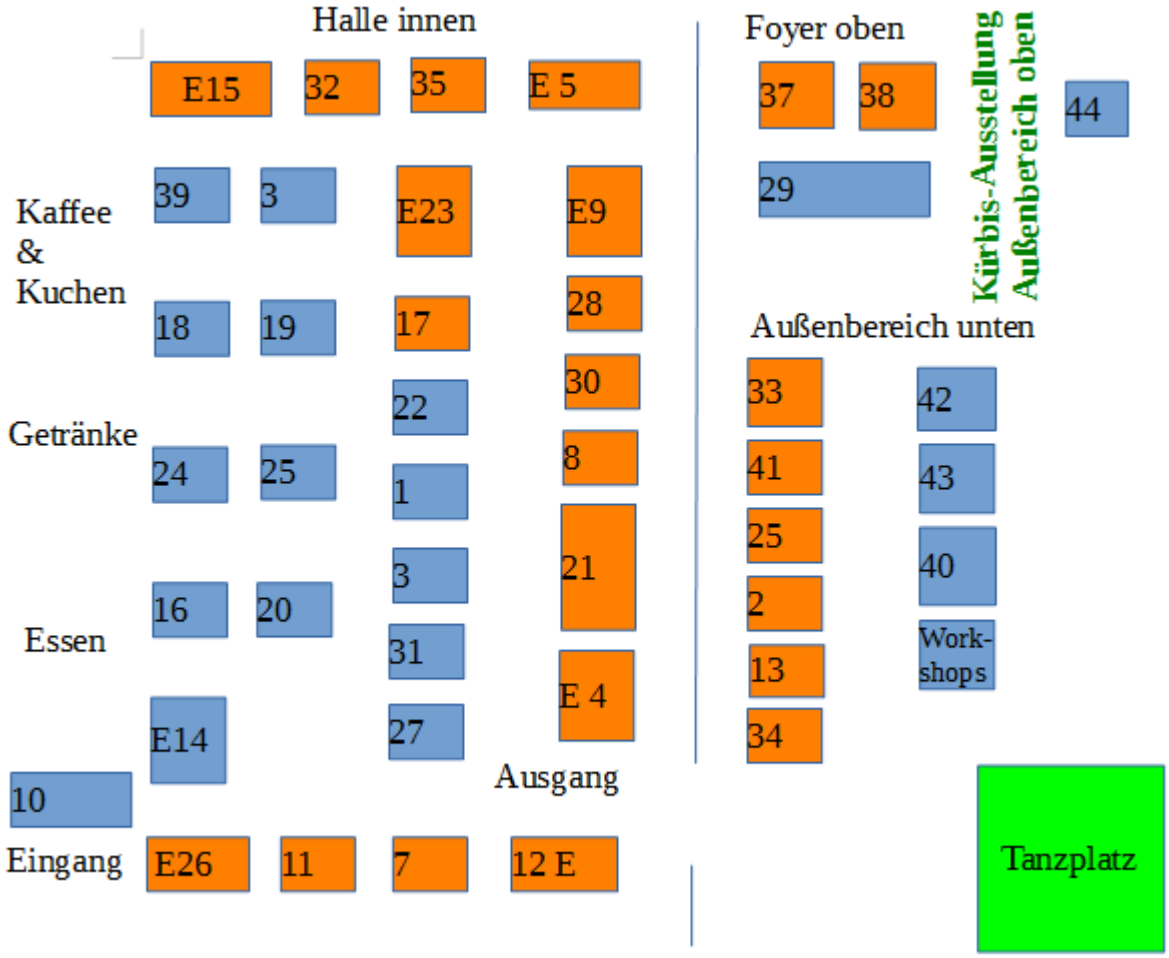

Am Rande des Nordschwarzwalds in Pforzheim

liegt das Hofgut Buckenberg.

Wir bewirtschaften die landwirtschaftlichen Flächen rund um das Hofgut biodynamisch und sind Demeter zertifiziert. Von diesen Flächen stammt auch das Heu für unsere Alpakas. Wie typisch für die angrenzende Region Heckengäu weiden unsere Alpakas, neben den steilen Hängen zum Enztal, auch auf Streuobstwiesen.

Das denkmalgeschützte Hofgut von 1849 im Stadtgebiet von Pforzheim, bietet eine schöne Aussicht auf die Stadt und den Schwarzwald, sowie alte römische Wege die zum Wandern einladen.

Genießen Sie erholsame Stunden mit unseren Alpakas bei einer Wanderung am Rande des Nordschwarzwaldes. Die Tiere mit ihrer gelassenen und zugleich aufgeweckten Art, machen den Ausflug zu einem tollen Erlebnis. Die Wanderung führt durch den angrenzenden Wald, sowie entlang den Feldern und Wiesen des Hofguts. Von welchen man eine schöne Aussicht auf Pforzheim und den Schwarzwald hat.

Die **Wanderung** kann im Moment mit unseren neun Alpakahengsten gebucht werden. Da die Tiere an Menschen gewöhnt sind ist es für Jung und Alt möglich an der Wanderung teilzunehmen, bei welcher auch gerne alle Fragen rund um Alpakas beantwortet werden. Kinder unter 6 Jahren benötigen eine Begleitperson, die hilft das Alpaka zu führen.

Termine können am einfachsten über Telefon (+49 1716974881) oder auch E-mail (bitte kurz anrufen falls nach 3 Werktagen keine Antwort kommt) jederzeit vereinbart werden.

In der Regel geht eine Wanderung eine Stunde, kann aber ab einer Gruppengröße von fünf Personen auch individuell gestaltet werden (max. 2 Std).

Gerne können Sie uns Ihre Wünsche und Ideen mit unseren Alpakas mitteilen (Geburtstage, Fotoshootings, Glühwein/Kinderpunsch-Wanderung etc.).

Hofgut Buckenberg Buckenberg 4, 75175 Pforzheim, Email: info@hofgut-buckenberg.com

https://www.hofgut-buckenberg.com Telefon: +49 7231/7693662 Mobil: +49 171 6974881

Optimierte Ernährung mit FitLine

Ursache für Befindlichkeitsstörungen und Krankheit sind häufig ein Mangel an Vitalstoffen durch falsche bzw. unzureichende Ernährung.
Dazu kommen noch "Vitalstoffräuber" wie Stress, Umweltbelastung, Rauchen, Alkohol, Medikamente usw.
Versorgen Sie Ihren Körper ausreichend mit lebensnotwendigen Nähr- und Vitalstoffen?
Eine ausgewogene Ernährung ist eine wichtige Grundlage für mehr Energie, Power, Wohlbefinden und Leistungsfähigkeit.

Gabriele u. Jürgen Kuner ***.....einfach mehr Lebensqualität !***

WASSER – GESUNDHEIT – LIFESTYLE – SPORT

Rosenstrasse 15 - 75245 Neulingen - Telefon 0 72 37 / 48 43 78

erfolge-erleben@web.de www.1127530.well24.com

❍■❍■❍■❍■❍■❍

Informations- und Energiemedizin,
Die vergessene Hochfrequenzformel nach Dr. Nikola Tesla wird wiederentdeckt!
Hoffnung für chronisch- und schwerkranke Menschen.

Bernhard Pietsch
Fridtjof-Nansen-Str. 32, 76228 Karlsruhe
Tel.: 0721/4902062 Mobil: 0172 6666000
info@wasserurkraft.de www.wasserurkraft.de

Nelkenstr. 10, 75223 Niefern-Öschelbronn
Mail: anette-kurz@t-online.de Homepage: www.anette-kurz.de

Seit Jahrtausenden sind Räucherungen weltweit in allen Kulturen beheimatet. Sie begleiten den Alltag genauso wie das spirituelle Leben. Früheste Funde sind bereits aus der Steinzeit belegt. Zum Räuchern werden getrocknete Pflanzenteile wie Blüten, Blätter Wurzeln und Harze mit Hilfe einer Räucherkohle "verglimmt". Räuchern heißt: sich Zeit nehmen, die Kohle anzünden, das Räucherwerk auflegen und den Rauch wirken lassen...

Häuser, Wohnungen und Räume werden durch menschliche Energien "belebt". Sie können im Haussystem auch durch die Zeit hindurch wirken und von den heutigen Bewohnern wahrgenommen werden. Gerade wenn in der Geschichte des Hauses schwere Schicksale, schmerzliche Verluste, Not oder unversöhnlicher Streit geschehen sind. Mit Hilfe einer Hausräucherung ist es möglich vorhandene Schmerzenergien in die erlösende Transformation zu führen.

Bevor sie ins Bewusstsein gelangen, rufen Düfte emotionale Reaktionen hervor. Das Räuchern verbindet uns mit dem "Geist" der Pflanze und wirkt auf allen Ebenen. Der Körper kann entspannen und neue Energie schöpfen, Selbstheilungskräfte können aktiviert werden. Der Geist wird angeregt, Entscheidungsfindungen werden unterstützt. Stress kann abgebaut und die Nerven beruhigt werden. Auf seelischer Ebene kann Räuchern harmonisierend und ausgleichend wirken. Unverarbeitete oder verdrängte Emotionen und Themen können angenommen und dadurch besser integriert werden. Eine Personenräucherung kann Krisen sowie Veränderungen im Inneren und im Äußeren begleiten. Sorgen dürfen dem lösenden und transformierenden Rauch zur harmonischen Wandlung übergeben werden.

Beim Räuchern handelt es sich um eine uralte, auch heute noch in vielen Kulturen gelebte Tradition. Auch in unserem Kulturkreis war das Räuchern tief verwurzelt, ist jedoch nahezu in Vergessenheit geraten.

Mein Anliegen ist es, dass Räuchern auch bei uns den Menschen wieder näherzubringen.

❍■❍■❍■❍■❍■❍

Detlef Pfrommer

Traumzeit Event Agentur
Stephan-Gerlach-Str. 10, 75438 Knittlingen,
Tel. 07043-959233
info@traumzeit-service.de

www.traumzeit-service.de

Dr. Niedermaier Rechtsregulat

www.naturheiltag-eggenstein-leopoldshafen.de

Heilung aus der NATUR

Energetische Arbeiten in Holz, Metall und Edelsteinen.

Symbiotische Vereinigung unterschiedlicher Materialien.

Dadurch bessere Heilwirkung bei der Anwendung.

Individuelle Heilmöglichkeiten der Anwendung.

- Energetische Schmuckanhänger
- Heilstifte
- Lavylites, Naturkosmetik
- Pyramiden
- Orgonite
- Mandalas aus Holz
- Sandbilder
- Holzskupturen
- Schreibstifte aus Holz

Volker Götz
Etzelstr.15
76297 Stutensee

Tel:07244/92950
volker46@gmail.com
www.Holzschmuckler.de

❍■❍■❍■❍■❍■❍

Regine Sessler
Kräuterfrau und Phytokinesiologin
Weiherstraße 34 - 75249 Kieselbronn
Telefon 07231/9680637
rsessler@wurzelundfluegel.de
www.wurzelundfluegel.de

Die Kraft der wilden Kräuter ganzheitlich erfahren. Essbare Wildkräuter, Räucherkräuter und Kräuter für die Seele.

Komm´ mit und entdecke die sanften Schätze der wilden Kräuter!
Komm´ mit auf unterhaltsame und inspirierende Kräuterstreifzüge!
Komm´ mit in meine abwechslungsreichen Kräuterkurse und erlebe wie bunt das Spektrum der grünen Wilden ist!
Komm´ mit und erfahre durch Einzelbegleitung wie die grünen Wilden Dir hilfreich zur Seite stehen!

Mitmachaktion – Kreativ sein mit Naturmaterialien

Heilung der Atmosphäre durch Agnihotra

Homa-Hof Heiligenberg
Zentrum zur Förderung von Agnihotra

AGNI HOTRA

Die Veden zählen zu den ältesten Schriften unserer Erde. Sie enthalten ursprüngliches Wissen, welches Naturgesetze, spirituelle Gesetzmäßigkeiten, Wissenschaften und ethische Grundlagen vereint.

Die HOMA-Therapie wird in den Veden als ein Verfahren aus den Wissenschaften der Bioenergie, Medizin, Klimatologie und Landwirtschaft beschrieben und dient darüber hinaus der spirituellen Entwicklung des Menschen. Der Fünffache Pfad führt zu Frieden und Harmonie für alle.

Die Essenz der Veden wurde in 5 Richtlinien zusammengefasst, die als ewige Gesetzmäßigkeiten für ein glückliches Miteinander auf Erden angesehen werden können. Sie sind eine Bereicherung und verbindendes Glied für alle Kulturen, Völker, Religionen, Konfessionen und soziale Schichten. Die Veden zeigen den Weg, der von der Unwissenheit zum Wissen führt. In der durch Agnihotra gereinigten Atmosphäre kann die Natur ihr ökologisches Gleichgewicht zurückerhalten, so dass Mensch, Tier und Pflanze in sich und miteinander harmonisch wirken.

Wissenschaftliche Studien zeigen auf, dass durch Agnihotra Umweltgifte deutlich reduziert werden, pathogene Keime sogar bis zu über 90%. Mit Agnihotra kann jeder einen aktiven und wirksamen Umweltschutz leisten. Eine Quelle für gute, energiereiche Lebensmittel schaffen. Körper, Seele, Geist in Harmonie bringen. Das innere geistige Wachstum fördern. Die Lebensenergie, das Prana stärken und wieder harmonisch fließen lassen. Wir finden in unsere Mitte. Die Gesundheit bei Mensch, Tier und Pflanze wird unterstützt.

Agnihotra – wir und unsere Erde brauchen es. Für den Frieden in der Welt.

****

WORKSHOPLEITER:
Bernd Frank – Schellhammer
www.homa-hof-heiligenberg.de

Verein für Homa-Therapie e.V.
Oberhaslach 6
88633 Heiligenberg
Deutschland

Tel.: +49 (0)7552 938760
Fax: +49 (0)7552 938756
E-Mail: info@homa-hof-heiligenberg.de

Praxis für Naturheilkunde

Ute Bauer – Heilpraktikerin

Seit 2009 bin ich in eigener Praxis in Mühlacker-Dürrmenz tätig.
Mit verschiedenen Testverfahren suche ich die Ursachen Ihrer Erkrankungen und behandle dann je nach Bedarf mit der passenden Methode und individuell für Sie persönlich zusammengestellten Rezepturen. Meist ist es am effektivsten, wenn man auf verschiedenen Ebenen gleichzeitig ansetzt.
Ganz besonders wirkungsvoll sind die von mir angewandten spagyrischen Pflanzenessenzen.
Die Spagyrik ist verknüpft mit Numerologie, so dass ich mithilfe Ihres Geburtsdatums objektive Informationen und Hinweise auf geeignete Heilpflanzen bekomme.
Seit einigen Jahren wende ich mit Begeisterung die heilmagnetische Ordnungstherapie nach Johanna Arnold an.
Es ist immer wieder erstaunlich, wie viel Heilung diese einfachen Handgriffe anstoßen können.
Ich gebe auch Seminare, in denen ich diese einfache Methode an Laien und Therapeuten weiter vermittle.
Viele Informationen dazu finden Sie auf der Seite:

www.mit-deinen-Händen-heilen.de **praxis-u.bauer@arcor.de**

- **Kinesiologie**
- **Psychokinesiologie**
- **Heilmagnetische Ordnungstherapie**

Ute Bauer, Hofstr. 13, 75417 Mühlacker, Tel.: 07041/40 987 31

Beckenschiefstand / Beinlängendifferenz – kleine Ursache, große Auswirkung

❍■❍■❍■❍■❍■❍

Tanzlust – Verein zur Förderung traditioneller europäischer Tänze e.V.
Thomas Hertzke, Tel. 07041 – 81 66 62
email: Tanzlust_ev@gmx.net

Tanzlust ist ein Verein in Mühlacker, der die Menschen dazu anregen möchte, gemeinsam zu tanzen. Daher bietet der Verein regelmäßig einen offenen Tanztreff im Mühlacker Jugendhaus Pro Zwo an.

Neue Gesundheit

Gesundheit -
im **Klang**, im **Licht** sein
Ana Logemann
0157 80422019
info@neuegesundheit.org
www.neuegesundheit.org

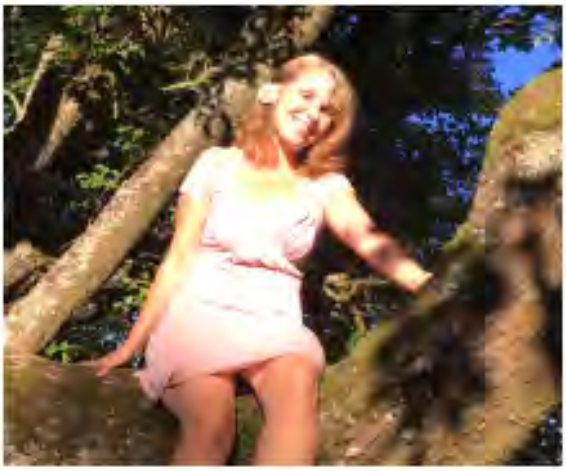

Die **Neue Gesundheit** basiert auf dem Wissen der **Enneasomatik** mit ihren Säulen:

- Universelle Werte
- Enneagramm-Homöopathie
- Biologische Naturgesetze
- Embryologie
- Sinnliches Erleben

Immer wieder die gleichen Symptome?
Kennst du ihre Bedeutung?
Unser Körper ist der sinnliche Ausdruck unserer Psyche.
Wenn unsere Psyche Unstimmigkeiten im Leben nicht lösen kann, können Krankheiten entstehen.
Die psychischen Ursachen können mit dem Wissen des Enneagramms logisch nachvollzogen werden.
Eine Einteilung der Krankheiten besteht zudem im exakt geordneten System der Embryologie.
Erkrankungen geben dir die Chance, dich besser zu verstehen.
Erkenntnis, Erleben und Hingabe ermöglicht Bewusstwerdung und Veränderung unserer Symptome: Heilung kann geschehen!

Unsere Veranstaltungen:
Erkenntnis entsteht durch **Wissensvermittlung**:

- (Fern-) Studium der Enneasomatik
- Seminare
- Vorträge
- Gruppen
- Individuelle Gesundheitsberatung und Begleitung

Erleben kann durch **kreative Prozesse** unterstützt werden:

- Kunstformen (Malerei, Naturerscheinungen, Tanz und Meditation)
- Klänge (einfarbige Klänge durch ein Monochord, Stille, Atem, Stimme, Naturgeräusche)
- Empfindungen (Berührungen, Miteinander, Duft und Geschmackserlebnisse)

Wenn man eine stressige Woche hinter sich hat, kann man bei diesen Tänzen abschalten und nebenbei sogar die Kondition verbessern.

ANALY : SAN – VitalBeratung und Gesundheits-Analysen

Wir bieten GESUNDHEITS-ANALYSEN der „neuesten Generation"

Ihre körpereigenen Frequenzen werden über einen „speziellen Kopfhörer" erfasst, analysiert und an virtuellen Organbildern am Monitor angezeigt, ... schnell, präzise und mit sehr hoher Genauigkeit.

Messe-Angebot

- Darm-Check – (Fehlbesiedelung?, Schadstoffbelastung?, DETOX-Test) (10 Min. - 20,00 €)
- Vitalstoff-Messung – (Vitamine, Minerale, Enzyme, ...) (5 Min. - 15,00 €)
- Schadstoff-Messung – (Schwermetalle: Blei, Cadmium, Quecksilber, ...) (5 Min. - 15,00 €)
- Vitalstoffbedarfs-Analyse einschl. Schüssler-Salze, Bachblüten und Phytotherapeutika (10 Min. - 20,00 €)

Zudem beraten wir über die Dauerthemen „DARMGESUNDHEIT, DETOX und VITALSTOFFE"

Unsere Produktpalette: **LaVita** - den Vitalstofftrunk (Vitalstoffe), **Bittertropfen** von Gutsmiedl (für die Verdauung und zur natürlichen Essbremse), **Bio-Chlorella** und **Zeolith** von LavaVitae (DETOX), **Coriase Wellbact** (Präbiotikum) von Yelasai sowie **Corialith** - ein Dolomitpulver mit erlesenen Kräutern (DETOX) und **Coriase Hair & Vital** (Mikronährstoffe) von Yelasai.

Bettina & Bernd Schönborn • Gesundheits- u. Ernährungsberatung „Darmgesundheit" • www.analy-san.de

❍■❍■❍■❍■❍■❍

Musik- und Kunstschule Westlicher Enzkreis e.V.

Hauptstr. 115 / Kulturhalle
75196 Remchingen
Telefon: 07232-71088, Fax: 07232-79074
E-Mail-Adresse: info@mswe.de
Internet: http://www.mswe.de
Musikschulleitung: Hans-Peter Dennemarck

VdM
Verband deutscher Musikschulen

Viele Wege, ein Ziel: Ihre Gesundheit Raum für Naturheilkunde & Cranio-sacrale Therapie

Ich sehe meine Arbeit als begleitend und unterstützend bei Krankheiten,
bei der Krankheitsbewältigung und bei seelischen Konflikten.

Mein Angebot an Sie: - Cranio-sacrale Therapie
für Säuglinge , Kinder und Erwachsene
- Klangschalentherapie
- Darm-und Immunsystemaufbau
- Ohrakupunktur
- Schüssler Salze & Bachblüten
- Behandlungen mit Zellregenerator

Naturheilpraxis
Jeannette Fehrer

www.naturheilpraxis-fehrer.de
Bauschlotter Str. 28, 75203 Königsbach-Stein Tel.: 07232 3134442

❍■❍■❍■❍■❍■❍

Autoren stellen sich vor

Hier gibt es die Möglichkeit mit den Autoren zu sprechen und die Bücher signieren zu lassen.

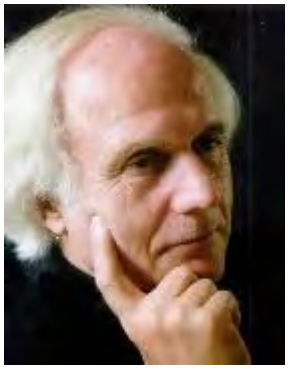

Der Charakter eines Menschen lässt sich im Gesicht erkennen!

Insbesondere unter medizinischen bzw. naturheilkundlichen Gesichtspunkten können Kenntnisse des Charakters ein überaus wertvolles Hilfmittel darstellen. IIFAPP veranstaltet Seminare, Ausbildungen und Vortragsreihen zu den Themen Physiognomik (nach Carl Huter), **Patho-Physiognomik (nach Natale** Ferronato) als auch Organistations – und Familienstellen (nach Bert Hellinger).
Ein weiterer Schwerpunkt ist die individuelle Familienberatung, Eltern-Kind-Beratung und Berufsberatung unter Einbezug der Talente und Fähigkeiten des Kindes.

Internationales Institut für angewandte Psycho-Physiognomik
Manfred Müller dipl. Psycho-Physiognom (PGS)
Kleinhausstr. 6 - 75217 Birkenfeld (Württemberg) - 07231-82599 -
http://iifapp.de

Intuitive Aufstellungen, psychosomatische Akupunktur, Narbenentstörungen, Psycho-Kinesiologie

Für mehr Lebensqualität

„Präventiv handeln, damit keine weiteren Narben oder chronische Krankheiten entstehen müssen, "ist die Devise, wenn es um Narben geht, auch um alte oder unscheinbare Narben, die die Ursache der Störfelder für entfernte körperliche und mentale Probleme zu sein scheinen.

Das Buch klärt auf, welche Auswirkungen Narben auf Körper, Geist und Seele haben können.

ISBN 978-3-945833-95-7

Neue Wege brauchen neue Denkweisen

Was Sie schon immer über sich wissen wollten, um Achtsam mit Ihrem Körper, Seele und Geist umgehen zu können.

Das umfassende Nachschlagewerk rund um die Gesundheit für neugierige Laien und Therapeuten.

ISBN 978-3-945833-89-6

Heilpraktikerin & Physiotherapeutin

Ulrike J. Fischer-Heiß

Eichendorffstr. 10 | 71263 Weil der Stadt

www.fischer-heiss.de| praxis@fischer-heiss.de

Tel: 07033/7576

Mein Vortrag am 24.Mai 2020 in der Kämpfelbachhalle in Bilfingen

Mit unseren Energien achtsam umgehen lernen.

- ♥ Für mehr Gesundheit, Vitalität und Kohärenz
- ♥ Störfaktoren rauben unsere Energien
- ♥ Energien wieder aufbauen lernen
- ♥ Das vegetative Nervensystem
- ♥ Herzmudra,
- ♥ intuitive Aufstellung,
- ♥ Narbenentstörung,
- ♥ psychosomatische Akupunktur.

Ich bin auf der 3. Messe in Kämpfelbach- Bilfingen für Sie da!

„Gesundheit und Natur mit allen Sinnen“

Sonntag, 11. Oktober 2020 von 11:00 – 18:00 Uhr

JJW JOACHIM JOSEF WOLF
AUTOR UND VERLAG

Joachim Josef Wolf

Autor, Komponist und Texter

75228 Ispringen

Tel. 07231-1559948

www.autor-joachim-wolf.de

Bücher die dich und deine Welt verändern werden ...

... und Songs die dein Herz berühren

unter meinem Label

MOZARTIAMO

Songs des Herzens

Deutsche Schlager, Balladen, Hymnen, Pop-Rap-Songs

14 Handwerker-Songs

Vom Bäcker über den Bauer, den Maurer, den Goldschmied, den Schreiner bis zum Zimmermann

JJW JOACHIM JOSEF WOLF
Praxis für Psychotherapie
Kinesiologie u. Hypnose

Ganzheitliche Psychotherapie

Integrative, ganzheitliche Psychotherapie
Psychologische Kinesiologie
Hypnotherapie
Kinesiologisches Stressrelease
Bachblütentherapie
Ansätze aus Gesprächspsycho- und Verhaltenstherapie
(keine Abrechnung über gesetzliche Krankenkassen)

Kinesiologie

Ausbildung in analytischer, medizinischer und psychologischer Kinesiologie für Heilpraktiker, Therapeuten und Ärzten unterschiedlicher Fachrichtungen der Schul- und Alternativmedizin/-psychologie

JJW JOACHIM JOSEF WOLF
GEO-BAUBIOLOGIE
FENG SHUI ENERGETIK
KINESIOLOGIE

Geo-Baubiologie

Systemische und technische Messungen sowie Neutralisation in den Bereichen Geopathie, Elektrosmog, hochfrequente Strahlungen wie Digital- und Handyfunk, W-Lan, LTE usw. Schimmelpilze, Wohn- und Umweltgifte.

Ganzheitliches, individuelles Feng Shui

Fachanalyse und Beratung für Grundstücke, Gärten, Parks, Wohnungen, Häuser, Büros, Unternehmen, Praxen usw.

Priorität hat in allen Bereichen der Geo-Baubiologie und des Feng Shui die ganzheitliche kinesiologische Testung aller involvierten Einzelpersonen in Bezug auf die Auswirkungen bestehender Belastungs- und Störfaktoren auf den Organismus des Einzelnen, sowie die individuell besten und sinnvollsten Änderungs-, Schutz-, Hilfs- und Harmonisierungsmaßnahmen.

www.psychotherapie-wolf.de + www.baubiologie-wolf.de

PERKON PRAXIS

Praxis für Therapeutisches
Crash-Coaching
und Psycho-Hygiene
Schnell-Hypnose, Kinesiologie, EMDR
Tapping, Resetting, ALPHA-Training
REIKI-Ausbildungen

PRAXIS ISPRINGEN
Landhausstraße 6
75228 Ispringen
Telefon 07231-5685-11
Termine nur nach Vereinbarung

Johann Metzger
Privat-Dozent - Hypnotiseur
REIKI-Meister / Lehrer
Mobil 0172-355 12 99
eFax 0049- 322 233 53 665
kontakt@perkon.de
www.perkon.de

Coaching-Ziele:

zu erreichen mit möglichst „nicht-aufdeckenden“ Verfahren

Stress-Bewältigung, Angst/Zwangs/Schmerzzustände,
Beziehungen und Paar-Beziehungen bei Trennungstendenzen
Verlust von positiven Lebensgefühlen
Sterbebegleitung von Betroffenen und Angehörigen

Vortrag Umgang mit Stress

Einfacher und sicherer Umgang mit Stressoren unserer Zeit.
Gefühle, Emotionen und Reaktionen neu bewerten.
Was sind die Krankmacher Nr. 1 ?
Negative mentale und körperliche Reaktionen vermeiden.
Einfache Werkzeuge nutzen, sofort anwenden!

Susanne Götz –
Praxis der Gesundheit

Physikalische Gefäßtherapie Bemer, Burnout- und Stress-Präventionsberaterin, Entspannungstherapeutin,

Jünger werden geht nicht,
jünger fühlen schon!

Nur wenn die Zellen bekommen,
was sie brauchen,
können sie auch tun, was sie sollen.

Physikalische Gefäßtherapie BEMER

Eine funktionierende Durchblutung bis in die allerkleinsten Gefäße ist die Voraussetzung, dass alle wichtigen Nährstoffe und ausreichend Sauerstoff in sämtliche Organe und Gewebe transportiert, sowie gleichzeitig Stoffwechsel- und Abbauprodukte abtransportiert werden.
Sie ist essenziell für die Bereitstellung von Energie für körperliche und geistige Leistungskraft.

Die Bedeutung der kleinsten Gefäße (Mikrogefäße) in Bezug auf unsere Gesundheit wird oft unterschätzt. Eine gestörte Mikrozirkulation ist oft, infolge einer verringerten Vasomotion (Vaso=Gefäß / Motion=Bewegung) eingeschränkt.
Als Vasomotion bezeichnet man die „Pumpbewegungen“ der kleinsten Blutgefäße zur bedarfsgerechten Verteilung des Blutes in der Mikrozirkulation. Diese Pumpbewegung der Mikrogefäße sorgt für ein langsames, kontinuierliches Fließen in den Endstrombahnen.

Es können viele Zivilisationskrankheiten, ein geschwächtes Immunsystem, Befindlichkeitsstörungen, wie z.B. chronische Stoffwechselerkrankungen, chronische Wundheilungsstörungen, chronische Schmerzen, Gefäßerkrankungen u.a. entstehen oder begünstigen. Die Leistungsfähigkeit unseres Körpers leidet, wir fühlen uns schlapp, regenerieren schlechter, sind anfällig für Erkrankungen.

Neben einem gesunden Lebensstil ist die physikalische Gefäßtherapie eine effektive Unterstützung für den gesamten Organismus.

Die Muskelzellen in den Gefäßwänden der Mikrogefäße werden ohne Nervenimpulse und chemische Botenstoffe allein durch eine autorhythmische Erregung gesteuert. Ihre Kontraktion (zusammenziehen) kann über lokal mechanische Reize angeregt werden. Genau das macht sich die Physikalische Gefäßtherapie zunutze. Die Stimulation der Gefäße erfolgt über ein spezifisches Signal, das von einem speziellen, zertifizierten Medizingerät erzeugt wird. Dieses Gerät sendet in genau definierter zeitlicher Abfolge Impulse, die in das zu behandelnde Gewebe eindringen, dort die Pumpbewegung der Kapillaren anregen und so die Mikrozirkulation im Kapillargebiet verbessern.

In meiner Praxis biete ich die Physikalische Gefäßtherapie als wirkungsvolle Ergänzung schulmedizinischer Behandlungskonzepte an, sowie in der Prävention, um Ihre Leistungsfähigkeit und Gesundheit zu erhalten und Regenerationsprozesse anzuregen.
Falls Sie entscheiden ein Bemer-Gerät zur dauerhaften Anwendung zuhause zu erwerben, wechseln Sie einfach auf meine Bemer Homepage www.bemer-partner.com/susanne.goetz
Dort finden Sie weitere Informationen und den Online-Shop. Als Vertriebspartnerin bin ich auch nach dem Kauf eines Bemer-Gerätes für all Ihre Fragen gerne da.

Auf der Gesundheitsmesse am 11. Oktober in Kämpfelbach – Bilfingen berate ich Sie gerne ausführlich zur Behandlungsmethode mit diesem weltweit patentierten und wissenschaftlich geprüften Medizinprodukt und stehe für all Ihre Fragen zur Verfügung.

Susanne Götz
In den Steiggärten 4
71297 Mönsheim

E-Mail: info@susannegoetz.de

Tel. 0176 341 33009
www.susannegoetz.de

https://sonneimleben.wordpress.com

Schubertstr. 24
75203 Königsbach-Stein

Tel.: 07232 3225795
info@sonne-im-leben.com

Für mich ist es wunderbar, Menschen dabei zu begleiten, ihre großartigen Fähigkeiten zu erkennen, in die eigene Kraft zu kommen, Lebensfreude zu gewinnen und bei sich anzukommen.

Viele Jahre „funktionierte“ ich in meinem Beruf als Lehrerin an einem Gymnasium und später an einer Gemeinschaftsschule sehr gut, was mich allerdings unglaublich viel Kraft und Energie kostete. Auch mein Privatleben war zum Teil davon geprägt, es anderen Recht machen zu wollen.

Durch persönliche Weiterentwicklung und unter anderem mit den Werkzeugen von Access Consciousness änderte sich mein Leben grundlegend.

Immer häufiger gelingt es mir, ich selbst zu sein und aus dem Sein heraus mein Leben zu gestalten.

Wenn ich meiner Wahrnehmung folge, ergeben sich immer wieder neue Möglichkeiten und es entstehen zum Teil „magische“ Momente.

Es wird immer einfacher, die herausfordernden Momente des Lebens anzunehmen und ich genieße dankbar Freude, Gelassenheit und Leichtigkeit.

Was ist noch alles möglich?

Aktuelle Angebote und Projekte

Effektive Konzentrations- und Lernförderung Für SchÜler/innen

Als ehemalige Lehrerin liegen mir insbesondere alle Schüler/innen am Herzen und daher freue ich mich sehr, diesen ein besonderes Angebot zur effektiven Konzentrations- und Lernförderung machen zu können. Weitere Informationen gibt es als Download. Darüber hinaus komme ich sehr gerne zu einem persönlichen Gespräch an die Schule.

Effektive Stressbewältigung und Bunroutprävention in Firmen

Sie möchten die Gesundheit, das Wohlbefinden und die Leistungsfähigkeit Ihrer Mitarbeiter stärken? Schon eine Zeitinvestition von 10 Minuten bewirkt eine enorme Stressreduktion und ermöglicht im Anschluss ein entspannteres und effektiveres Arbeiten.

Gerne biete ich Ihnen kostengünstige Schnuppermöglichkeiten und stelle Ihnen interessante Umsetzungsmodelle für Ihre Firma im Großraum Karlsruhe, Heidelberg, Pforzheim und Stuttgart vor.

Ich freue mich auf Ihren Anruf (0 72 32 322 57 95)

Helmut Mathis, UR-TON Rhythmus Pädagoge und Feng Shui Berater.

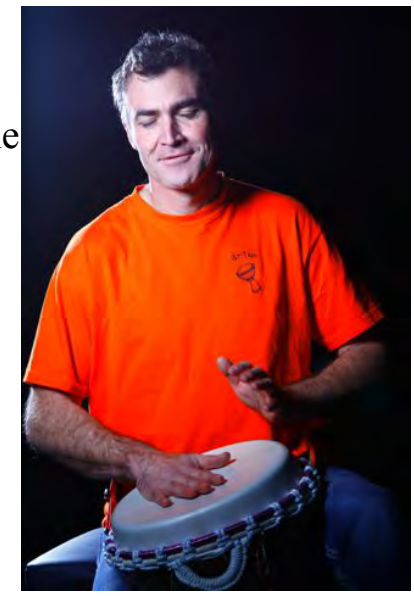

Ganz nach dem Motto Nada Brahma, alles ist Klang und Schwingung, lade ich dich ein, die UR-TON Trommeln und einzigartigen, heilsamen Rhythmen kennen zu lernen. Erlesene Räuchermischungen, Räucherutensilien und die Diamant-Wasserbelebungsstäbe ergänzen mein energiereiches Sortiment.
Es freut mich Trommelworkshops, Heilschwingungstrommeln, Räucherkurse, Feng Shui Beratungen, Jahreskreisfeste, Naturerfahrungstage, Regenerationsmethode nach Körbler etc. anbieten zu können.

Infos dazu findest du unter www.urtontrommel.de oder persönlich per mail

helmut.mathis@gmail.com

Helmut Mathis

UR-TON® Rhythmus-Pädagoge
Kleinbettlingerstrasse 2
72661 Grafenberg
Tel. 0157 78926767

In meiner Heilungspraxis ist in einer harmonischen Atmosphäre das vertrauensvolle Gespräch der Schlüssel zur Ursachenfindung von Blockaden oder Krankheits- und Schmerzsymtomen. Die geistige Wirbelsäulenbegradigung ist eine ganzheitliche, multidimensionale Behandlung welche die Selbstheilungskräfte des Menschen aktiviert .

Durch ganzheitliche energetische Behandlungen mittels Reiki, Emotionaler Balance, Metamorphose Massage, Neue Homöophatie - Heilsymbole sowie Kristallbehandlungen und Stimmanalyse wird die Harmonie von Körper, Geist und Seele wieder erreicht. Auch Wohlfühl- und Entspannungsbehandlungen einschl. Tibetischer Klangschalenmassage, Fernbehandlungen bei akuten Schmerzzuständen oder Transportunfähigkeit, sowie Hausbesuche und Tierbehandlungen biete ich an.

"Worte sind Schall und Rauch!" - wirklich? Oder besser: ist das die Wirklichkeit?

Worte haben eine Resonanz mit Ihren Emotionen und damit auch Auswirkungen auf den Körper. Doch das Wirkungsfeld der Sprache könnte auch weiter reichen, als man denkt. Wie Sie durch den bewussten Umgang mit Gedanken und Worten Ihr Leben neu gestalten können.

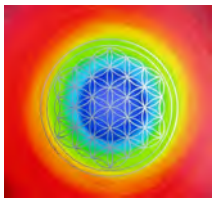

Institut für Geistiges Heilen -LICHTHEILUNG - Sophia

Reihenstraße ½ - 75196 Remchingen-Singen -

Tel.: 07232/78387 - Mobil: 0171 - 44 10 65 1

http://lichtheilung-ifgh.de/ **Sonjanusche@web.de**

❍■❍■❍■❍■❍■❍

Informationstechnik der Neuen Zeit

Prävention und Regeneration für Körper Geist und Seele.
Schafft Bewustsein und aktiviert die Selbstheilungskräfte.
Für körperliches Wohlbefinden und Freude am Leben.

Kostenlose Anmeldung

www.lavylites.com

ID Nr. 492050

Roswita Held

Tel.: 0176 8166 4581

Naturheilverein 1892 Pforzheim e.V.

Naturheilverein 1892 Pforzheim e.V. - Christophallee 21 - 75177 Pforzheim - Tel: 07231 358866 - Fax: 07231314080
Öffnungszeiten der Bücherzentrale: Montags - Samstag 9 - 13 Uhr und 15 - 18 Uhr, außer Mittwoch und Samstag nachmittag

BESUCHEN SIE UNS

DIE KLINGENDE SALZGROTTE
MIRASAL
Musik und Gesundheit

Christophallee 22 - 75177 Pforzheim

07231 / 154 62 30

ÖFFNUNGSZEITEN: Mo – Fr 12-18 Uhr Außerhalb auf Anfrage und für Events

www.naturheilvereinpforzheim.de

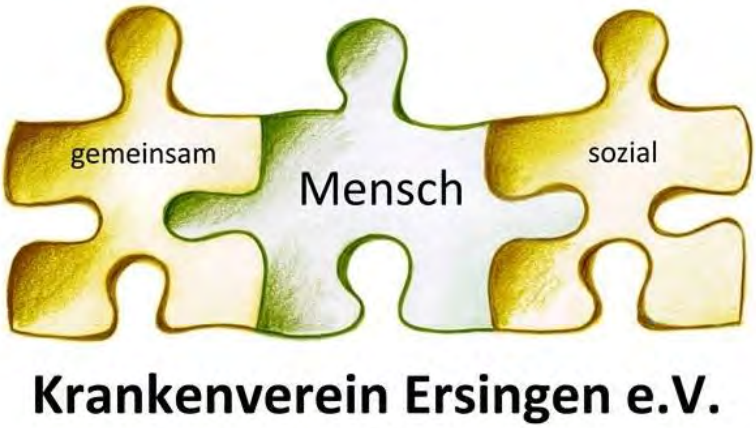

Der Krankenverein Ersingen stellt die Kurse und Aktivitäten vor.
Kommen Sie mit uns persönlich auf der Messe in Kontakt.
An diesem Tag bieten wir Blutdruckmessungen an.
Sukkulenten mit DEKO.

Kaffee Säcke gegen Spende für die **Sterneninsel Pforzheim.**
Wir freuen uns über Ihr Interesse und begrüßen Sie oben
am Eingang Stand 46 bei der Pflanzentauschbörse

Kontakt: Gert Sommer Tel. 07231 1334330 oder
krankenvereinersingenl23@gmail.com

Lothar Hoffmann, Arbeiten mit Holz 07231/82175

Willkommen im Klangraum Remchingen

Zentrum für Klangschalenmassage und Klangmeditation

Bereits seit 1980 bin ich im Gesundheitswesen tätig. Schon immer war es mir ein Anliegen kranken Menschen helfend zur Seite zu stehen. Nach meiner Ausbildung zur Kinderkrankenschwester, habe ich im OP umfangreiche medizinische Kenntnisse gesammelt. Vor allem mein soziales Projekt auf Mercyship (ein Krankenhausschiff) vor West Afrika zeigte mir, dass Heilung nicht nur durch Antibiotika und Skalpell erfolgt, sondern durch menschliche Zuwendung. In den vergangenen Jahren wurde mir immer bewusster, dass Heilung grundsätzlich etwas Ganzheitliches ist. Heilung umfasst Körper, Seele und Geist. Auf der Suche nach Möglichkeiten, Heilung zu unterstützen und nicht nur Symptome zu bekämpfen, wurde ich auf die positiven Wirkungen von Klangschalen und deren Schwingungen aufmerksam. Viele gute Erfahrungsberichte und meine eigene intuitive Faszination, veranlassten mich zu Ausbildungen u.a. bei Sylvia & Arno Harke, Christina & Frank Plate und Joachim Töpler, und Adalgis Wulf. Mit großer Freude behandle ich den Menschen in meinem Klangraum.
Heilsame Frequenzen oder wie Klangschalen auf unsere Gesundheit wirken.
Warum Klangschwingungen unser Wohlbefinden fördern und die Selbstheilungskräfte aktivieren.
Klangschalen und Stimmgabeln am eigenen Körper erfahren.

Klangschalen, Koshi´s, Beratung und Verkauf.

Monika Beck **www.klangraum.io**

Schillerstr. 7 - 75196 Remchingen - 07232 372893 - *monika.beck@klangraum.io*

○■○■○■○■○■○

JAA zum Leben!

Sicherlich haben Sie schon von den Anonymen Alkoholikern gehört, aber wissen Sie auch, was sich hinter den beiden Buchstaben „AA“ verbirgt? „AA“ ist eine weltweite Gemeinschaft von Menschen, die einander helfen, nüchtern zu werden und zu bleiben. Die einzige Voraussetzung für die Zugehörigkeit ist nichts anderes als der Wunsch, mit dem Trinken aufzuhören. Das „Wie“ ergibt sich im Miteinander teilen von Erfahrung, Kraft und Hoffnung während der Meetings oder im persönlichen Gespräch.
Zu keiner Zeit müssen persönliche Daten preisgegeben werden, noch werden Meetingsbesuche dokumentiert, noch werden Mitgliedsbeiträge erhoben. Eine Anmeldung ist nicht erforderlich.
Kern der „Hilfe zur Selbsthilfe“ sind die 12 Schritte zur Genesung. Als Lebensprogramm haben sie schon vielen Alkoholikern weltweit zu einem nüchternen, erfüllten Leben verholfen. Besuchen Sie uns gerne auf unserem Stand. Wir freuen uns auf Sie!

Meetingssuche, Informationen und Erste-Hilfe-Button
unter **www.anonyme-alkoholiker.de**
Kontakttelefon **0721-19295** täglich von 07:00 – 23:00 Uhr

SiliviaAlbrecht

PRAXIS FÜR BABYPÄDAGOGIK

Für einen guten Start ins Leben

Säuglingsglück statt Babyschreie
Wissen, dass Ihnen so noch niemand vermittelt hat

- **Die richtige Vorbereitung auf das Baby**
- **Das Baby verstehen und lesen können**
- **Guter Schlaf - gesunde Entwicklung …**
- **Die Kleidung unsere zweite Haut ……..**

Auf der Messe am Stand können Sie alles fragen und ich zeige und erkläre die wieder entdeckte Technik „Wickeln/Pucken“.

Es ist wichtig zu wissen:
● Wie ● wann ● warum ● und mit was

man die Babys einwickelt, damit es eine positive Auswirkung hat!

Durch gute Zusammenarbeit mit Ärzten und Hebammen können somit Eltern durchgehend gestützt und in Ihrer Kompetenz als Eltern gestärkt werden. Das Familienleben gestaltet sich wieder harmonischer und es entsteht eine liebevolle und sichere Bindung.

Silvia Albrecht Babypädagogin

Frankfurter Str. 28 - 75433 Maulbronn - 07043 954665

praxis@baby-paedagogik.de

www.baby-paedagogik.de

Bildnachweis:© Pexels – pixabay #1839564 © Pexels – pixabay #1866623© Filip Mroz – Unsplash© Kelly Sikkema – Unsplash

Reconnective Healing

Eine neue Form
unsere Lebensenergie zu erhöhen

nach Eric Pearl

Fühle die universelle Sprache der Liebe und kehre zurück in Deine Ganzheitlichkeit

Erlebe mit mir bei einem Lichtbad, wie die Frequenzen fließen.

Elisabeth Pulvermueller

Waldstrasse 7
75394 Oberreichenbach

Tel.: 07051 5975900
E-Mail: lebensziel@email.de

Wir helfen Dir, Dein Leben zu überdenken, damit Du erkennst,wo Deine Potentiale sind, um wieder in mehr Lebensenergie und in mehr Lebensfreude zu kommen.

Wir beraten Dich über geopathologische Strahlung (Wasseradern und Erdstrahlen), bewusste Ernährung und all das, was Dich zu besserer Gesundheit und Wohlergehen führt.

Unsere Themen sind vor allem:

- Schutz vor Wasseradern und Erdstrahlen
- ganzheitliche, alternative Heilungsmethoden
- Harmonisierung von Körper, Geist und Seele in Verbindung mit der Natur

Wir arbeiten / beraten mit:

- WellAnalyse®
- SHT (nach Roberto Antela Martinez)
- Original F.B. Zellaktiv Di-Pol geopathologischen Umlenkungsstangen
- biophotonisierten Produkten der Firma Licht des Lebens
- Ampli 5® Armbänder

Machen Sie den Schritt in Ihre bessere Zukunft und vereinbaren Sie einen Termin!

. . . Alles für Ihre Gesundheit . . . www.minera.me

Andreja Marin-Hellenbrandt und Michael Arne Hellenbrandt
Schönblickstraße 29, 75428 Illingen-Schützingen
Tel.: +49 176 41256308 E-Mail: am@minera.me

Herzlich willkommen, manchmal ist ein kleiner Schritt in die richtige Richtung der größte Schritt in Deinem Leben.

Die Liebe ist die Urquelle allen Seins. Sie ist die Energie, die uns Menschen hilft, denn Liebe kennt weder Hautfarbe noch Religion oder Geschlecht. Wo Trennung ist, kann keine Einheit entstehen. Nur wenige haben den Mut, ihre innere Welt zu erforschen. Die meisten studieren lieber die äußere Welt. Dadurch entsteht der Kontaktverlust zu unserem Herzen. Körper, Seele und Geist fangen an, ihre eigene Sprache zu sprechen. Wir kommen aus unserer Balance und fühlen uns nicht mehr gut. Es entstehen Ängste, Konflikte, Sorgen, Schmerzen, Depressionen, Orientierungslosigkeit. Wir spüren uns nicht mehr und vertrauen unserer inneren Stimme nicht mehr.

Es gibt kein entweder & oder, es gibt ein sowohl als auch.

Mond und Sonne , Ebbe und Flut, Tag und Nacht , Liebe und Angst, Freude und Tränen

Krankheit und Gesundheit, Leben und Tod

Das Pendel des Lebens schlägt in beide Richtungen. Nehme die Höhen und Tiefen wahr und erspüre Deine Gefühle.

Indem Du beschließt, Dir selbst zu begegnen, alles anzunehmen was ist, kannst Du es loslassen und somit in die Heilung bringen.

Vertraue wieder Deiner Intuition.

Dein Herz wird sich weit öffnen und Du wirst Frieden, Freude und Leichtigkeit spüren. Alles ist wieder in Fluss. Du bist wieder in Deiner Mitte und kannst die Ganzheit spüren und leben.

Bist Du bereit, Deine Liebe zu Dir und Deinem Leben zu leben?

Deine kreative Schöpferkraft auszuleben?

Möchtest Du Dein ganzes Sein spüren?

Möchtest Du dein ganzes Potenzial leben?

Möchtest Du Deinen vitalen, gesunden Körper spüren?

Möchtest Du glückliche und erfüllende Beziehungen leben?

Bist Du bereit, die Verantwortung für Dein Leben zu übernehmen?

Dann lasse es uns gemeinsam angehen.

Ich freue mich!

Elke Weiß

Eichhörnchenweg 3, 76337 Waldbronn, Tel.:07243/5722736

info@elkeweiss.de **https://www.elkeweiss.de/**

Kraftkernwerk
Superfood Manufaktur

Regionale Hanfprodukte in Premiumqualität

Finola Hanfprodukte aus regionalem Anbau und Verarbeitung in Keltern und Remchingen, Enzkreis.

Wir verwenden nur hochwertige, zertifizierte Finola Ölsaaten und bauen diese ausschließlich zur Hanfkerngewinnung an. Dies ist natürlich kostspieliger, als die sonst marktübliche Samengewinnung, bei der die Kerne als Nebenprodukt der Faserhanferzeugung abfallen. Es erfüllt jedoch unseren kompromisslosen Qualitätsanspruch.

Nachhaltiger Anbau ohne Anwendung von Pflanzenschutzmittel, wie Pestiziden und/oder Herbiziden.
Selbstverständlich sind unsere Produkte frei von jeglicher Gentechnik sowie Zusatz- oder Hilfsstoffen.
Bienen- und insektenfreundliche Kulturen.

Finola Hanfprodukte enthalten viele essentielle, ungesättigte Fettsäuren.
Vor allem Omega3 und Omega6 im optimalen Verhältnis von 1:3 sowie Eiweiß und Ballaststoffe.
Weiter anti-oxidatives Vitamin E, Vitamin B1 und B2.
Darüber hinaus sind viele Mineralstoffe, wie zum Beispiel Kalzium, Magnesium, Kalium, Eisen und Zink enthalten.

Glutenfrei und rein pflanzlich, für vegane Ernährung.

Ungeschälte Finola Hanfsamen

Unsere Hanfkerne in Rohkostqualität bestechen durch deren homogene Größe, Farbe, Reifegrad, dem nussigen Geschmack sowie deren knusprige Konsistenz.

Hanfkerne eignen sich hervorragend für die Verwendung:

- In Salaten, Dressings
- Müslis und Quarkspeisen
- Dekorieren von Canapees
- Brotbacken (direkt oder geschrotet)
- Gesunder Knabberspaß zwischendurch

Kaltgepresstes Finola Hanföl

Aus erster, rein mechanischer Pressung gewonnen.
Smaragdgrüne Farbe und nussiger Geschmack.

Enthält bis zu 80% essentielle, ungesättigte Fettsäuren.
Vor allem Omega3 und Omega6 im optimalen Verhältnis von 1:3.

Zum Salat, für Dressings, zum Einrühren in Müslis und Quarkspeisen, pur zur Einnahme oder zum Ölziehen.

Mittelfeines Finola Hanfmehl

Hoher Eiweißgehalt (41%) und reich an Ballaststoffen.

Zum Backen von Eiweißbrot oder als Eiweißbooster zum Müsli.

Für Sportler als rein pflanzlicher Eiweiß-Shake mit Zusatznutzen der essentiellen, ungesättigten Fettsäuren Omega3 und Omega6 im optimalen Verhältnis 1:3.

Kraftkernwerk
Christian Gromm und Michael Fabry GbR

Rotäcker 27 | 76316 Malsch
Telefon: 07246 448669

www.kraftkernwerk.de
info@kraftkernwerk.de

Praxis für klassische Homöopathie und Naturheilverfahren Nicole Wößner

Klassische Homöopathie

nach Samuel Hahnemann ist eine sanfte, ganzheitliche Heilmethode, die dem Körper hilft, seine Selbstheilungskräfte auf körperlicher, geistiger und seelischer Ebene zu aktivieren.
Homöopathie wird sehr erfolgreich bei akuten und chronischen körperlichen oder psychischen Erkrankungen und in jedem Lebensalter angewandt.
Der Behandlung geht eine umfassende Erstanamnese voraus, bei der Sie als Mensch mit Ihren individuellen akuten oder chronischen Beschwerden, Ihrer Krankengeschichte, Ihren Vererbungen und persönlichen Eigenschaften im Mittelpunkt stehen. Darauf basierend suche ich für Sie das passende homöopathische Mittel aus.

Weitere Therapieformen, die ich in meiner Praxis einsetze, sind:

- **Dorn/Breuss Wirbelsäulentherapie**
  Die Ausrichtung der Wirbelsäule nach Dieter Dorn sowie die Massage für Wirbelsäulen- und Bandscheibenschäden nach Rudolf Breuß sind sanfte chiropraktische Methoden zur Behandlung der Wirbelsäule. Fehlstellungen der Hüftgelenke verursachen einen Beckenschiefstand, der die Statik der Wirbelsäule negativ beeinflusst. Die Haltung und der gesamte Bewegungsablauf werden unnatürlich. Es zeigen sich häufig Verspannungen und Überdehnungen des Muskel- und Bandapparates. Bei der Behandlung werden zunächst Beinlängendifferenzen erfasst und korrigiert und im Anschluss Wirbelsäulenfehlstellungen ertastet und ausgeglichen.
- **Mykotherapie**
  Heilpilze aus der traditionellen chinesischen Medizin – TCM
- **VanMann-Akupunktur**
  Diese äußerst effiziente „westliche“ Akupunkturmethode hat sich bei einer Vielzahl von Beschwerden bewährt.
- **Darmtherapie**
  Der Darm ist die Zentrale unseres Immunsystems. Ist die Darmschleimhaut jedoch durch chronische Erkrankungen, Stress, Medikamente oder Umweltgifte geschädigt, schwächt dies die Immunabwehr und es können Krankheiten, wie z. B. entzündliche Darmerkrankungen, Allergien oder Hautprobleme entstehen. In meiner Praxis führe ich Stuhlanalysen durch, um den Zustand Ihrer Darmflora und die Verdauungsleistung im allgemeinen beurteilen zu können und eine entsprechende Therapie einzuleiten.

Ich freue mich darauf, Sie bald kennen zu lernen!

Nicole Wößner - Heilpraktikerin
Klassische Homöopathie, Naturheilverfahren

Joseph-von-Fraunhofer-Str. 1
76327 Pfinztal
Tel. 0152 34205728

info@naturheilpraxis-woessner.de
www.naturheilpraxis-woessner.de

Moderne Heilarbeit und Aktivierung

Die Heilung alter und tiefer Themen
zur Freilegung deiner Lebenskräfte
und Aktivierung deiner Fähigkeiten

energetisch . wirksam . unmittelbar

Frank Heuser *befreites Leben* www.frankheuser.com Mail: info@frankheuser.com
Tel.: 0049 (0) 152 2938 3922 Raum Karlsruhe, Lenzstr. 3, 76137 Karlsruhe (Postadresse)

Frank nennt seine Arbeit „Moderne Heilarbeit und Aktivierung“. Er verfügt über aussergewöhnliche, wirkungsvolle Fähigkeiten, die er in Demo-Sessions am Stand und in seinem Vortrag zeigt. Sein Fokus ist die Befreiung der Fähigkeiten und Qualitäten, die bereits in jedem Mensch veranlagt sind, sein Wesen, seine Natur. Damit einher gehen Heilung, Bewusstwerdung und Transformation. Er arbeitet deutschlandweit, meist per Telefon sowie im Raum Karlsruhe in Arbeitsgruppen unter dem Namen "Die Ausbildung - bilde aus was in Dir ist“, in Seminaren und Erlebnisabenden.

Vortrag: 13:00 – 13:30 Uhr Raum 1 UG
Was Dein Leben von Dir will
Das unser Leben uns dient und vollkommen sein soll, hast Du sicher schon mal gehört oder gelesen. Allerdings scheint es anders zu sein, Krisen, Krankheiten, Konflikte und Kampf sind oft leidvolle Begleiter unseres Lebens. Frank zeigt Dir auf, was Dein Leben wirklich von Dir will, live, begreifbar und fühlbar. Du wirst einiges in einem neuen Licht sehen und Dein Leben mit all seinen leidvollen Umständen begreifen. Genau das ermöglicht Dir den Weg, zu werden wer und was Du wirklich bist.

primaSige

Kraft und Weisheit bewussten Lebens – Expand and empower yourself

ANGEBOT AUF DER MESSE

- Informationsgespräch (kostenfrei)
- Kurz-Aufstellungen zu einem Thema Deiner Wahl (15min - 15 Euro)
- Tuning into your light - Kurzchannelling Deines authentischen Selbst (15min - 15 Euro)
- Vortrag 13:35-14:05 Uhr „Erfolg im Leben - was das Leben von uns will. Erfolg aus systemischer Sicht und Qualitäten des SEINS.“

Grundlage meiner Arbeit

Mir liegt es sehr am Herzen, dem Gegenüber als Mit-Menschen zu begegnen und ihm durch meine Gabe Unbewusstes und Verborgenes in den bewussten Blick zu bekommen – zu helfen, sich selbst zu helfen. Dabei begleite ich den Anderen im Bewusstseinsprozess und erarbeite mit ihm oder ihr konkrete Umsetzungswege im Lebensalltag und begleite die damit einhergehende, ganzheitliche “spirituelle” Ausrichtung und Selbstfindung.

Ein wesentlicher Schlüssel meiner Arbeit ist dabei die Erkenntnis der „Ganzheit“. Wenn ein Menschen sein Leben und seine Erfahrungen vollständig annehmen kann und die unbewusste „Schwarz-weiß Malerei“ aufhört, entfaltet sich die natürliche „Farbenpracht“ des Lebens mit allen Schattierungen. Dabei werden verdrängte oder ausgeklammerte Anteile wieder integriert, so dass der Mensch sich als vollständig erfährt und die “Ganzheit” und Fülle seines Lebens anerkennt. Neue Kraft und neue Vision entstehen und er oder sie beginnt, Leben und Beruf(ung) mit Freude, Klarheit und tiefem Einverständnis für das, was ist, zu leben.

Meine Aufstellungsarbeit

Seit fast 20 Jahren begleitet mich schon das Familienstellen. Ich war und bin sehr glücklich mit meiner Mentorin und Ausbilderin Michaela Kaden aus Berlin – nicht nur eine der Großen des Familienstellens, sondern auch eine Lehrerin, die selbst nie aufhörte zu lernen und die Entwicklung des traditionellen Familienstellens hin zum stillen, geistigen Aufstellen in jeder Facette erlebt hat und weitergibt.

Seit 2013 Jahren arbeite ich selbst als Aufstellerin und forsche über die verborgenen Dynamiken der Seele und Beziehungen. Mein eigener Weg dabei führt immer tiefer in die Stille als heilsame Kraft auf der einen Seite, aber auch in die Tiefe und Weite der geistigen, stillen Aufstellungsarbeit.

Zu guter Letzt

Meine Arbeit ist keine ärztliche oder psychotherapeutische Intervention. Wer ärztlicher oder psychotherapeutischer Behandlung bedarf, wendet sich bitte an die zuständigen Fachkollegen. Wenn in der Arbeit mit mir deutlich wird, dass ein ärztlicher oder psychotherapeutischer Rat notwendig ist, verweise ich entsprechend auf die Fachkollegen.

© Katharina Daboul

www.primasige.net **Berlin und Karlsruhe** **+49 172 958 99 33** **mail@primasige.net**

Magnetschmuck und Wellnessartikel

ENERGETIX
BINGEN
Selbstständige Geschäftspartnerin

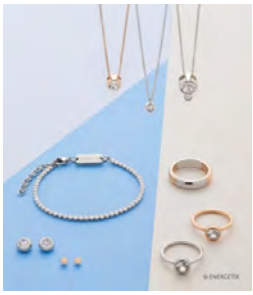
Glitzerschmuck

Armschmuck

Magnetkraft fürs Wasser

Ringe

Schmuckset

Die Kraft der magnetischen Energie

Ohne Magnetismus kann es kein Leben geben. Denn die magnetische Energie ist die elementare Energie, von der das gesamte Leben des Organismus abhängt. Über Jahrtausende der Evolution hat das Magnetfeld der Erde einen Beitrag zum optimalen Funktionieren der Magnetfelder im Organismus geleistet. Allerdings nimmt diese Kraft ab. Die wertvollen Permanent-Magnete, die in dem Schmuck und den Wellnessartikeln von ENERGETIX integriert sind, behalten ihre Kraft bei sachgemäßer Behandlung nahezu. ENERGETIX vertreibt nicht nur wunderschönen und modernen Designerschmuck, sondern auch Wellnessartikel mit hochwertigen Neodym-Magneten. Nicht nur für Menschen gibt es wunderschöne Stücke, sondern auch für unsere geliebten Vierbeiner bietet ENERGETIX viele tolle Produkte an, denn gerade Tiere lieben Magnete.
ENERGETIX Bingen unterstützt aber auch soziale Spendenprogramme, Charity-Partner sind die Hugo-Tempelman-Stiftung, die im Kampf gegen Aids Projekte für Kinder in Südafrika realisiert, sowie die weltweit tätige RTL-Stiftung „Wir helfen Kinder“. Vom Erlös unseres Bestsellers „Magnet Heart“ fließt jeweils ein Teil diese Hilfsprogramme.

Ich freue mich auf Ihren/Euren Besuch an meinem Stand

Uschi Alber, Carl-Zuckmayer-Str. 13, 76351 Linkenheim-Hochstetten
Tel: 07247/4591 Mobil: 0171/8745646,
Mail: uschi.alber@r-alber.de, Webshop: http://www.uschialber.energtix.tv

Besuchen Sie uns am Stand und/oder im Schloss Bauschlott in Neulingen!

Deutscher Naturheilbund eV

Ausbildungs-Netzwerk Ganzheitliche Heilkunde

Freundeskreis Naturheilkunde *im Schloss*

Wir bieten

Informationen zu ganzheitlichen Ausbildungen, viele Veranstaltungen wie Vorträge und Workshops zu allen Themen rund um Naturheilkunde und Gesundheit, Selbstverwirklichung, Stressmanagement und Burnout-Prävention.

Freundeskreis Naturheilkunde
im Schloss Bauschlott in Neulingen
Tel.: 072374848799
E-Mail: info@naturheilbund.de
www. naturheilbund.de

Du wartest auf
ein Zeichen,
das Dir sagt

ALLES WIRD GUT.

Hier ist es.

Tina Wahren

ist freiberuflicher Coach für Stressmanagement und Burnout-Prävention, Heilpraktiker für Psychotherapie und Werte- und Ressourcenmanager.

Im Schloss Bauschlott in Neulingen
Tel.: 0151 68138767
www.tina-wahren.de

Hallo! Mein Name ist Sabine Götz und ich helfe Dir dabei, die Wundervollste Person

in Deinem Leben zu finden: DICH SELBST!

- Es ist Zeit, dass du an dich glaubst.
- Es ist Zeit, dass du deine Einzigartigkeit lebst.
- Es ist Zeit, dass du dir deine Liebe schenkst.
- Es ist Zeit, dass du deinen Herzensweg gehst.
- Es ist Zeit, dass du zu dir selbst zu 100 % JA sagst!

Systemisches Herzenscoaching für:

- Deine Herzensliebe
- Deine Wunder-volle innere Kind Beziehung
- Deine Liebe-volle Verbindung mit Deiner Seelenweisheit
- Dein kreatives Leben mit allen Deinen Potenzialen
- Dein ausgeglichenes Energiesystem
- Deine bewusste Schöpferkraft in Liebe und Wertschätzung
- Deine Gesundheit

Ich zeige Dir, wie Du die Liebe in Deinem Herzen wieder findest.
Du wirst Dein Leben und Dich selbst bewusster wahrnehmen und erkennen, was besonders im Unbewussten wirkt.
Du wirst in Frieden mit Dir und Deiner Vergangenheit kommen.
Dabei entdeckst Du in Deiner inneren Schatzkiste Deine Liebe, Vertrauen, Dankbarkeit, Frieden, Freude und noch vieles Wunder-volles mehr.
Du wirst Deinen Lebensweg in Liebe, Achtung und Wertschätzung voller Freude gehen.

Bist Du bereit

für einen anderen, liebevollen und friedvollen Blick auf Dich und Dein Leben?

Ich freue mich sehr, Dich/Sie kennenzulernen!

Sabine Götz

Gesundheitspraktikerin, Herzenscoach,

Herzensklang-(Familien)Aufstellungen,
Herzensklang-Gesundheitscoaching,
Seminare, Workshop-Abende, Einzeltermine

Herzensklang

www.dein-herzensklang.de **Mail: info@dein-herzensklang.de**

Edeltraud Maria Östringer

Geistheilerin
Praxis für energetische Heilweisen und
heilsame Begegnungen.

Wirkungsvolle Kombination aus Heilung,
Transformation, Persönlichkeitsentwicklung
und spirituellem Wachstum.

Jedes menschliche Problem hat
eine tiefere Ursache.
Ist die Ursache erst mal gefunden
darf Heilung geschehen.
Heilung beginnt mit Vertrauen und der
Bereitschaft sich dem Leben zu zeigen.

Wir haben die Kraft und die Macht uns zu heilen.

HEILE DEINE URWUNDE – HEILE DEIN LEBENSKALENDER

Es gibt ein Zitat „ Die längste Zeit verschwendete der Adler, als er bei den Raben fliegen lernen wollte“.
Wir sind alle mal aus dem Paradies gefallen und das ohne Gebrauchsanleitung ….oder doch?
Im Kosmos ist alles in Harmonie.
Auf der Erde ist alles dual.
Entschieden haben uns für diese Inkarnation, weil unsere Seele JA dazu gesagt hat.
Die Zeit ist da und vielleicht magst Du Dich JETZT ganz bewusst entscheiden und ein großes JA sagen zu einem NEUSTART von ganz großem Ausmaß, vielleicht magst Du JETZT aus tiefstem Herzen die Wahl der Befreiung treffen.
Dich an alles wieder zu erinnern was Dich in allen Leben schon ausgemacht hat ohne Angst frei Dich wieder an all Deine Gaben zu erinnern allem voran an die LIEBE ….oh wie weit weg ist diese soooo oft.
Die Wahl dass dieser LosLass-Umwandlungs-Heilungs- und Transformationsprozess jetzt stattfinden darf und somit unsere Schmerzkörper unsere Schmerzerinnerungen sich aus unserem System lösen dürfen.
Dies ist der Weg zurück zur Einheit der Weg zurück zur LIEBE zu Freiheit.
Die Entscheidung zu treffen, alles aus meinem System zu entlassen, was dem Menschen nicht mehr dienlich ist, jegliche Erinnerungen was Schmerz, Trauer, Zorn, Missgunst, Neid, Leid, Wut und vieles mehr erzeugt hat….hat jetzt die Kraft und die Macht zu gehen.
Dafür muss ich mich erinnern… bewusst… an all die dunklen und schweren Zeiten diese bewusst anschauen, damit sich der Körper psychisch oder physisch …reinigt und befreit von all seinen negativen Erinnerungen , es löst sich auf im Feuer der Transformation in der allumfassenden LIEBE GOTTES.
Befreie DEINE URKRAFT….sie will raus….sie möchte Dir die Tarnkappe abnehmen, sie möchte dass Du Dich siehst dass Du gesehen wirst.
Erinnere Dich wer Du bist !!! LEBE endlich Deine FREIHEIT !!!
Dies alles erfordert Mut, Demut und Respekt und völlige Hingabe, dann darf geschehen was geschehen will und Du darfst Dir ganz sicher sein, dass Du jegliche Hilfe und Unterstützung aus der liebevollen lichtvollen geistigen Welt bekommst und hast.
Wissende sagen ja zu dieser EntSCHEIDUNG zu dieser Möglichkeit und wählen ihre Würde ihre wahre Essenz des HEILSEIN in LIEBE im HIER undJETZT.
Wie schön wäre es doch nichts mehr hin und her schieben zu müssen keine Schuld, keine Anhängigkeiten keine CoAbhängigkeiten ….und so vieles mehr

Wir dürfen LEBEN im Feld aller Möglichkeiten wir dürfen die Wahrheit leben, denn die Wahrheit und die Liebe sind unsere besten Heilmittel.
Alles ist mit ALLEM verbunden wahrlich ALLES.
So vieles gäbe es noch zu schreiben…ist aber nicht so mein Ding…lach
Meine Aufgabe ist es zu sagen und sprechen zu erzählen, die vielen vielen Geschichten aus allen Zeiten unseres SO SEIN , deshalb wählte ich meine Urqualität mein SOSEIN

… bin durch viele viele viele dunkle Täler und Sümpfe gegangen freiwillig und unfreiwillig habe mich nach einem langen Weg nach langer Suche für meine LIEBE meine Würde entschieden und habe JA gesagt…nichts destotrotz wir sind Menschen und dürfen und sollen frei entscheiden, was wir möchten und nicht möchten, wir können in alle Dramen einsteigen, oder die EntSCHEIDUNG treffen für unsere Freiheit unsere LIEBE unser SOSEIN im HIER und JETZT, denn alles was wir tun… tun wir JETZT und nicht gestern oder morgen… JETZT wähle ich meine wahre Essenz mein LEBEN meine Freiheit mein ICH.
In meiner/unserer Praxis finden regelmäßige HEILKREISE und Workshops statt mit oder zu den beschriebenen Themen, wir stellen unser eigenes Konstitutionsmittel her zur Unterstützung …lach…der Auswirkungen der EntWICKLUNG ….sehr heilsam und direkt.
Wie auch meine unsere Praxis meine Arbeit ist :“ praxisnah und direkt“
……nun ja das Leben schüttelt uns so lange, bis wir bei UNS selbst ankommen.
Von HERZEN viel LIEBE zu DIR von Edeltraud der Edeldiesichtraud
Ich freue mich auf UNS. DANKE für Deine Zeit alles zu LESEN.

mehr spannendes zum lesen und staunen findest Du auf meiner Homepage

https://www.emö.de

Edeltraud Maria Östringer Praxis für heilsame PersönlichkeitsEntwicklung

HEILE DEINE URWUNDE Seelenprojekt ohne Zeitlimit EntWicklungsnetzwerk

74889 Sinsheim **07261-9755555**

○■○■○■○■○■○

Vortrag: 16:45 Uhr - 17:15 Uhr **Dr. Rosina Sonnenschmidt**

„Gesund bleiben – gesund werden. Was heißt das in unserer Zeit?“

Jedem Unwohlsein, jeder Krankheit geht ein ungelöster Konflikt voraus, der Störung im Denken, Fühlen und Handeln auslöst. Deshalb gebe ich ein paar Beispiele aus meiner Praxiserfahrung, wie man sich schnell „auf die Schliche“ kommt und gesund bleiben kann.

- Neue Schüsslersalze wie Manganum sulfuricum, Germanium, Lithium chloratum und Cobaltum metallicum
- Neue Bachblütenmischungen mit den Themen „Orientierung“, „Belastbarkeit“ oder „Hier und Jetzt“
- Änderung alter Glaubenssätze - lassen Sie sich überraschen!

Dr. Rosina Sonnenschmidt & Harald Knauss
Elisabethstr. 1 | 75180 Pforzheim | Tel.: +49 7231 2985440 | Mail: info@inroso.com
https://www.inroso.com

Siegfried Groß

Praxis für Physiotherapie Siegfried Groß
PräMoFit
Lützowstraße 15, 75177 Pforzheim

Tel: 07231- 53 544 Fax: 07231- 60 751 11

Balance für Körper, Geist und Seele

Schamanische Rituale und Heilarbeit
Schamanische Hypnose und Massagen
Spirituelle Lebensberatung
Meditation und Körperarbeit

Ich begleite Dich gerne auf Deinem Weg zu Dir selbst. Der Weg zu Dir, Deinem Herzen und zu Deiner inneren Stimme.
Intuitiv und achtsam stehe ich an Deiner Seite und reiche Dir meine Hand, damit Dein Weg leichter wird und Du wieder selbst in Deine Mitte findest.
Das alte Wissen, das wir alle in uns tragen: Rituale, Heilsteine, Klänge, Berührungen und meine Stimme sind Deine Begleiter.

Michael Thoma Stettiner Str. 17 76356 Weingarten
Tel. 0721 / 490 27 374 www.thoma-balance.de

Ich bin 1962 im Schwarzwald in Schramberg geboren. Jetzt lebe ich mit meinen drei Kindern in Karlsruhe. Schon als Kind habe ich sehr gerne gemalt, was sich bis heute nicht geändert hat.

Vor einigen Jahren habe ich eine Heilerausbildung gemacht. So kam es, dass ich während den Heilbehandlungen Farben in Form von Mandalas gesehen habe bzw. sehen kann; ich nenne sie Seelenmandalas.
Diese Bilder male ich nun auf Leinwände in Acryl. Größe, Farbe und Form können individuell besprochen werden.
Für Ausstellungen habe ich von einigen dieser Gemälde Kunstkarten drucken lassen, ebenso biete ich Leinwanddrucke in verschiedenenen Größen an.

Romy Pfundstein
Tel.0721/9769427 little-buddha7@web.de Mobil: 01608392595
http://www.seelenmandala.de

„Lass Nahrung zu Energie werden“

Feuer (YANG)
Bitter — Herz, Dünndarm
Lebensfreude, Sommer trocknet aus, Zunge
Leitet nach unten

Holz (YANG)
Sauer — Leber, Galle
Wut, Frühling, Wind, Auge
Zusammenziehend bewahrt die Säfte

Erde (YIN)
Süß — Milz, Magen
Sorge, Spätsommer
Harmonisierend, nährend baut Qi auf

Metall (YIN)
Scharf — Lunge, Dickdarm
Trauer, Herbst, Stagnation öffnet die Poren, Haut
Zerstreut das Qi

Wasser (YIN)
Salzig — Niere, Blase
Angst, Winter kühlend, Rente
Leitet nach innen

Die 5 Elemente Ernährung

nach traditioneller Chinesischer Medizin (TCM)

Andrea Strauß

Ernährungsberaterin & Physiotherapeutin
Tel.: 0 171 - 32 88 354
info@andreastrauss.de

www.andreastrauss.de

Jasmine Drachsler

GANZHEITLICHES WOHLBEFINDEN

Seit 35 Jahren arbeite ich selbständig in eigenen Räumen in Remchingen-Singen überwiegend mit Frauen, zuerst im Bereich Kosmetik.

Sehr schnell jedoch habe ich für mich erkannt, dass die äußere Schönheit abhängig vom Inneren ist, wie sagt man doch so schön: Wie im Innen, so im Außen!

Dann begann meine lange Reise, der Aus- und Weiterbildung in den unterschiedlichsten Bereichen, die bis heute anhält. Ich habe in dieser Zeit viele unterschiedliche Methoden erlernt, die dir zu einer effektiven Entspannung von Körper-Geist und Seele verhelfen und dich wieder in deine volle Kraft bringen.

WIR LEBEN IN EINER AUFREGENDEN ZEIT DES WANDELS

Spürst du wie in dieser Zeit sich alles rasant verändert und auch du dich in diesem herausfordernden Prozess befindest? Überfordert dich diese Situation manchmal auch? Hast Du das Bedürfnis dich jetzt neu zu fokussieren und ganz bewusst der Stimme deines Herzens zu folgen? Möchtest Du mehr auf dein Herz hören und Dir ein Leben in Leichtigkeit, Gesundheit und Freude kreieren?

Ich unterstütze dich mit individuell auf Dich abgestimmten Methoden und Techniken wie:

- ACCES BARS®
- ACCES FACELIFT®
- ENERGETIC-TOUCH & REALEASE ® (eine von mir entwickelte, energetische Körperarbeit)
- MENTALCOACHING - Begleitung durch deine Themen mit unterschiedlichen Tools, gerne auch mit einem individuell für Dich hergestellten Energiespray
- TAI-CHI und QI GONG, auch IDOGO® Chi-Gong in Einzel und Gruppenunterricht.

SCHNUPPER-SESSIONS

Energetic Touch & Realease ® und ACCES BARS® an diesem Tag möglich

Thomas Drachsler

Mentalcoach
Autor
Lichtgittermandalas

thomas.drachsler@t-online.de
www.thomas.drachsler.de
✆ *0162 2686971*

Was hindert DICH, das Leben zu führen, das DIR zusteht?
DU hast die Pflicht glücklich zu sein!

Egal wie DEIN "Programm" bis jetzt war – DU kannst es ändern, DU kannst immer wieder eine neue Entscheidung treffen und DICH neu ausrichten. DU hast die Wahl.

Entscheide DICH, wer DU sein willst in dieser Zeit. Überlege DIR, welche Weichen DU jetzt bewusst stellen kannst, welche Ursachen DU jetzt bewusst setzen kannst, um erfolgreich aus dieser Krise heraus zu gehen.

Ich unterstütze DICH gerne.

Melde DICH jetzt zu einem kostenfreien Strategiegespräch und ich werde mich bei DIR melden.

Ohne deine innere Veränderung wird sich auch nichts in deiner Außenwelt verändern.
Du kannst monate- und jahrelang, oft sogar erfolglos, herumprobieren – oder du nimmst eine Abkürzung.

Coaching bedeutet ressourcen- und lösungsorientiertes Arbeiten an DIR selbst. Es ist ein Weg, DIR zu helfen neue Blickwinkel einzunehmen, DEIN Hamsterrad zu verlassen, bisherige Verhaltensweisen zu hinterfragen und neue Verhaltensmöglichkeiten zu entdecken und zu verinnerlichen.

Coaching hilft sowohl bei beruflichen als auch privaten Fragestellungen. DU bist immer der Experte für die Lösung DEINER Herausforderung und der Coach ist der Experte für den Prozess.

Alles beginnt bei und mit DIR. Alles beginnt mit DEINER Innenwelt.

Die innere Wandlung zieht IMMER die entsprechende Wandlung im äußeren Leben nach sich!

Thomas Drachsler – Uhlandstr. 3 – 75196 Remchingen – 0162 2686971

INITIATIVE
für umweltverträgliche Kommunikationstechnik
Pforzheim-Nordschwarzwald

In Kämpfelbach vertreten durch:
B. Ehrmann, A. Saller
C. u. K. Baier, J. Ehrmann, P. Gawlick,
U. u. J. Geiges, E. Geisler, B. Naß,
P. Pöbel

Kontakt: iuvk-nordschwarzwald-kaempfelbach@gmx.de

Bereits im Frühling dieses Jahres begann die Telekom mit der Aufrüstung der bestehenden Mobilfunkmasten mit 5G Technologie, auch bei uns in Kämpfelbach. Aufgrund der derzeitigen Studienlage besteht jedoch die begründete Gefahr, dass diese Technik weitreichende Folgen für Mensch, Tier und Umwelt hat. Deshalb setzen wir uns dafür ein, dass der weitere **Ausbau gestoppt** und zum Schutz der Bürger ein **Mobilfunk-Vorsorgekonzept** zur Minimierung der Strahlenbelastung in Kämpfelbach erarbeitet wird!

*Der Ausbau der Mobilfunkinfrastruktur mit der 5G-Technologie darf nicht ohne **Prüfung der Gesundheitsverträglichkeit** und nicht ohne eine **Technikfolgenabschätzung** durch eine unabhängige Kommission erfolgen. Ein 5G-Ausbau ohne diese Prüfungen widerspricht dem **Vorsorgeprinzip!***

Viele Städte/Gemeinden haben sich für ein 5G-Moratorium entschieden, bis geklärt ist, ob und welche gesundheitlichen Auswirkungen 5G hat. (Brüssel, Rom, Florenz, Grenoble, Bad Wiessee, Schorndorf…).

Gesundheit ist unser höchstes Gut – wenn auch Sie dieser Meinung sind, **unterstützen Sie die Aktion durch Ihre Unterschrift und kommen Sie an unseren Stand! Wir informieren Sie gerne!**

Unterschriftenlisten liegen aus:
Bäckerei Kasper, Bilfingen, Bäckereien Betzler und Ehringer und in der Postfiliale, Ersingen.

Effektive Mikroorganismen
„Kleinste Lebewesen als Helfer für Mensch und Umwelt"

Ich möchte Sie bekannt machen, mit unseren kleinsten Mitbewohnern die uns ständig begleiten und uns helfen gesund zu bleiben. Bakterien sind, wie immer mehr bekannt wird, die Grundlage allen Lebens und sorgen für ein gesundes Miteinander von Boden, Pflanzen, Tier und Mensch.

Sigrid Bellitto, Naturheilkunde-Beraterin DNB®
www.bellitto.de **Tel.: 07232/409361**

Liebe zum Leben

„Alvito bereichert den Alltag mit Produkten, die uns und unserer Umwelt gut tun. Sie bringen mit überzeugender Qualität eine gesunde und verantwortungsvolle Lebensweise in jeden Tag.

Alvito®
BASISCHE BALANCE
BESSERES WASSER
BEWUSSTER HAUSHALT

Wir informieren Sie über basische Lebensweise und einen Chemie-freien Haushalt.
Salz & Pfeffer aus aller Welt.

Besuchen Sie uns bei unserer Messe an unserem Stand

Antonino Bellitto Inneneinrichtungen &
Interessengemeinschaft Effektive Mikroorganismen
Sigrid Bellitto Naturheilkundeberaterin DNB® www.bellitto.de